

Quadro orario settimanale



	Tempo ordinario	Corso ad indirizzo linguistico	Corso di potenziamento Lingua Inglese *	Indirizzo Musicale
Italiano	5	5	5	5
Storia	2	2	2	2
Geografia	2	2	2	2
Attività di approfondimento in materie letterarie	1	1	1	1
Matematica	4	4	4	4
Scienze	2	2	2	2
Inglese	3	3	3+2	3
Il Lingua Comunitaria Francese o Spagnolo	2	2	-	2
Musica	2	2	2	2
Strumento Musicale	-	-	-	1
Arte e Immagine	2	2	2	2
Tecnologia	2	2	2	2
Scienze motorie e sportive	2	2	2	2
Religione	1	1	1	1
TOTALE	30	30	30	31

* Il corso di potenziamento della lingua inglese sarà attivato se verrà assegnato il corrispondente organico dall'USP.

ATTIVITÀ LABORATORIALI POMERIDIANE

Laboratorio storico-geografico-ambientale	Laboratorio di Arte, Immagine, Ceramica
Laboratorio di Matematica/Scienze	Laboratorio scientifico - tecnologico - informatico
Laboratorio di lingua comunitaria	Centro Sportivo
Laboratorio musicale	

Corso ad indirizzo musicale

Da due anni la scuola offre l'indirizzo musicale. Il corso comprende la disciplina curricolare dello strumento musicale. Per l'accesso al corso è prevista una prova orientativo-attitudinale, al fine di indirizzare gli alunni a quattro diversi strumenti: chitarra, clarinetto, pianoforte e violino.

In sede di esame di licenza si verifica la competenza raggiunta nel triennio a livello teorico, pratico ed esecutivo.

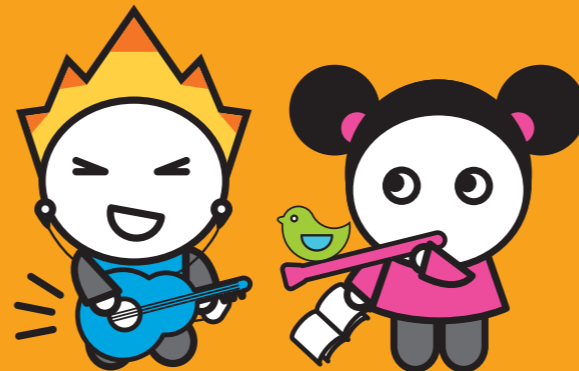

INFORMAZIONI DIRIGENTE SCOLASTICO Prof. Rosario Di Luciano



Segreteria tel./fax 0861 248852
 Dirigenza 0861 245376
 Villa Vomano 0861 329136
 e-mail: temm039006@istruzione.it
www.scuolazippilli.it

zippilandia

il paese del sapere e della conoscenza



Scuola Secondaria di 1° grado M. ZIPPILLI

La nostra Scuola

IL PAESE DEL SAPERE E DELLA CONOSCENZA

Far nascere negli studenti la scintilla della curiosità, lo stupore della conoscenza, la voglia di declinare il sapere con la fantasia, la creatività e l'ingegno. Questo è il nostro obiettivo.

La Scuola Media "M. Zippilli" vuol essere un luogo aperto alla società e ai processi di cambiamento, un luogo dove i ragazzi possono acquisire competenze e sperimentare nuove conoscenze, esprimendo le proprie capacità e stimolando le attitudini personali.

La Scuola Zippilli è un moderno edificio strutturato su tre piani, completamente recintato, con ampio parcheggio interno, situato nei pressi della Villa Comunale. È dotata di trenta aule spaziose, tutte connesse in rete wire-less e delle seguenti aule speciali per le attività laboratoriali:

- Auditorium
- Aula multimediale
- Aula audio-visivi
- Biblioteca
- Laboratorio scientifico
- Laboratorio di ceramica e arte e immagine
- Palestra

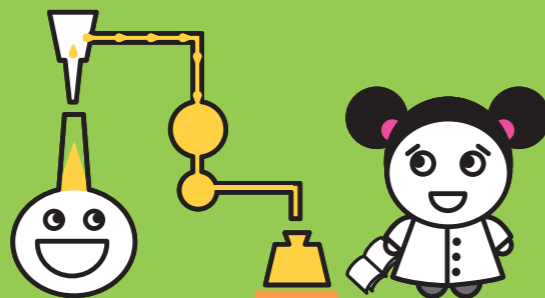

SEDE DI VILLA VOMANO

La sede di Villa Vomano è un prefabbricato di due piani nei pressi del campo sportivo, con un ampio cortile recintato. Dispone di sei aule, di un atrio spazioso per riunioni e attività teatrali, una biblioteca e una palestra. In questa sede si attua il **tempo prolungato per complessive 40 ore settimanali**.

Progetti

AREA LINGUISTICO • ARTISTICO • ESPRESSIVA

- **Lingue classiche**
- **Un libro per amico**
- **Chi musica insieme... felice sta**
- **KET**
- **Quante lingue conosci**
- **Français plus**
- **Attività sportiva**
- **Progetto neve**
- **Comincio da me**
- **Laboratorio musicale**

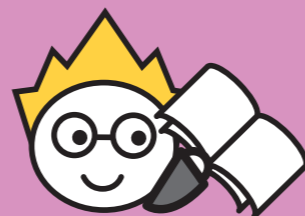

- **Teramo e la sua memoria**
- **Passeggiando nella Storia**
- **Scuola in CEA**

Avviamento allo studio del greco e del latino
Percorso di lettura e attività in biblioteca
Attività musicale in rete con III e IV Circolo
Key English Test: acquisizione della certificazione linguistica europea
Introduzione allo studio di una terza lingua comunitaria
Potenziamento della lingua francese e Stage in Francia
Adesione ai Giochi Sportivi Studenteschi e ai Giochi della Gioventù CONI 5 gg. con maestri di sci sui campi dei Prati di Tivo
Attività teatrale con testi originali
Coro, corsi di strumento, musica di insieme



AREA STORICO • GEOGRAFICA

Attività in archivio storico
Percorsi didattici nei Musei Archeologici
Percorsi in ambiente naturale per la conoscenza del territorio con esperti dei Centri di Educazione Ambientale

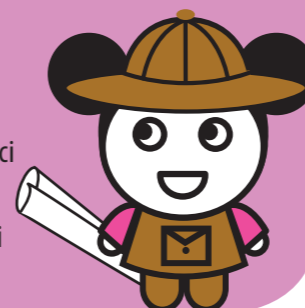

Progetti

AREA MATEMATICO • SCIENTIFICA • TECNOLOGICA

- **Simulimpresa**
- **Giochi matematici**
- **Progetto scacchi**

- **Luce ed osservazione del Cosmo**
- **Patentino**
- **Olimpiadi del problem solving**
- **Grafica e video editing**

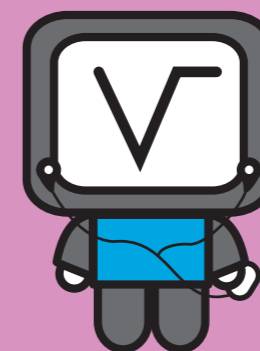

- **Sportello didattico**
- **Pomeriggio insieme**

Sviluppo dell'attitudine all'imprenditorialità e alla comunicazione
Preparazione alle competizioni nazionali
Sviluppo delle capacità logiche attraverso la gestione di situazioni di gioco complesse
In rete con III e IV Circolo, INAF - Osservatorio di Collurania
Acquisizione della patente per ciclomotore
Preparazione e partecipazione alle competizioni di informatica
Corso di grafica al computer e gestione files video

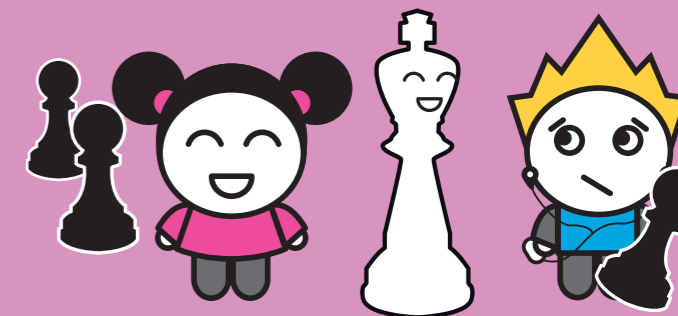

PROGETTI INTEGRATIVI

Potenziamento e recupero extracurricolare
Pre-scuola, dopo-scuola e supporto didattico pomeridiano